👈منابع یادگیری برنامه‌نویسی (python-nodejs-php) سال ۲۰۲۵

15 اردیبهشت 1404

آموزش

در عصری که ما زندگی می کنیم برنامه‌نویسی یکی از مهارت‌های مهم است که به سرعت در حال گسترش است و فرصت‌های شغلی زیادی را ایجاد می‌کند. برای یادگیری این مهارت ها، منابع مختلفی از جمله وب سایت‌ها، کتاب‌ها، دوره‌های آنلاین و کانال‌های آموزشی موجود در یوتیوب، در دسترس است.

اما سوال اصلی اینجاست که بهترین منابع برای یادگیری زبان‌های برنامه‌نویسی کدام‌ها هستند؟

در این پست، به بررسی بهترین منابع یادگیری زبان‌های برنامه‌نویسی در سال ۲۰۲۵ می پردازیم.

این منابع شامل وب سایت‌ها، دوره‌ها، کتاب‌ها و کانال‌های یوتیوب هستند که می‌توانند به شما کمک کنند تا با سرعت بیشتری، زبان‌های برنامه‌نویسی را از مبتدی تا حرفه‌ای یاد بگیرید.

هدف این است که شما را با بهترین منابع برای هر سطح آشنا کنیم تا بتوانید مسیر یادگیری خود را با دقت انتخاب کنید.
در ادامه این پست آموزشی، منابع مختلفی را برای یادگیری زبان‌های برنامه‌نویسی بررسی خواهیم کرد تا شما بتوانید با توجه به نیاز خود، منابع مناسب را برای پیشرفت در این زمینه انتخاب کنید.

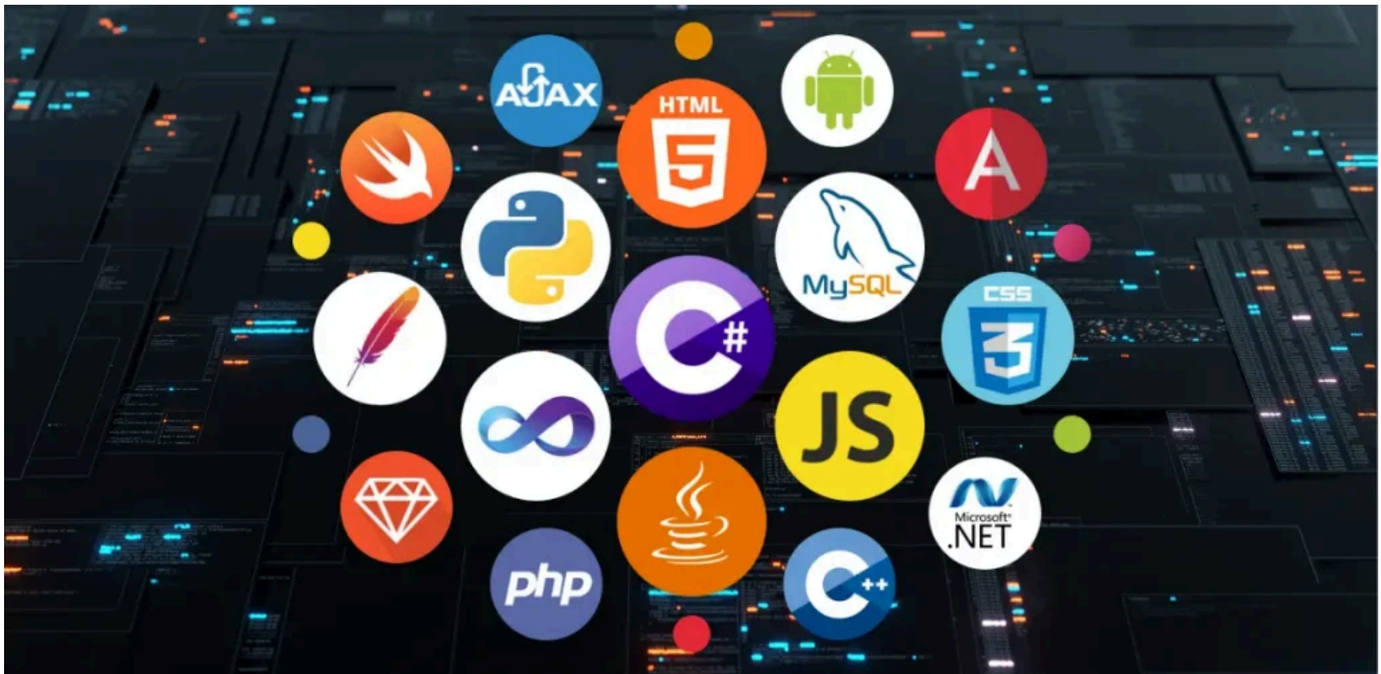

بهترین وب سایت‌ها برای یادگیری زبان‌های برنامه‌نویسی

یادگیری برنامه‌نویسی این روزها نسبت به گذشته بسیار آسان‌تر شده است. یکی از دلایل اصلی این پیشرفت، دسترسی آسان به وبسایت‌هایی است که آموزش‌های متنوع و کاملی را به کاربران ارائه می‌دهند.

در ادامه چند وبسایت معتبر برای یادگیری زبان‌های برنامه‌نویسی را معرفی می‌کنیم که مناسب کاربرانی که به دنبال آموزش زبان برنامه نویسی هستند می تواند مفید باشد.

1. **W3Schools**
یکی از بهترین منابع برای یادگیری HTML، CSS، JavaScript و بسیاری از زبان‌های برنامه‌نویسی دیگر است. آموزش‌های این سایت به صورت مرحله به مرحله و همراه با مثال‌های عملی ارائه می‌شود.

2. **freeCodeCamp**
یک وب سایت رایگان است که آموزش‌های کاملی درباره‌ی توسعه‌ی وب، جاوا اسکریپت، پایتون و بسیاری از مهارت‌های فنی دیگر ارائه می‌دهد. همچنین پروژه‌هایی برای تمرین عملی در اختیار کاربران قرار می‌دهد.

3. **Codecademy**
این وب سایت به کاربران کمک می‌کند تا در یک محیطی آموزشی و جذاب زبان‌های مختلفی مانند Java JavaScript، Python و SQL را یاد بگیرند. بخش زیادی از محتوای آن رایگان است و برای دسترسی به دوره‌های پیشرفته نیاز به خرید اشتراک دارد.

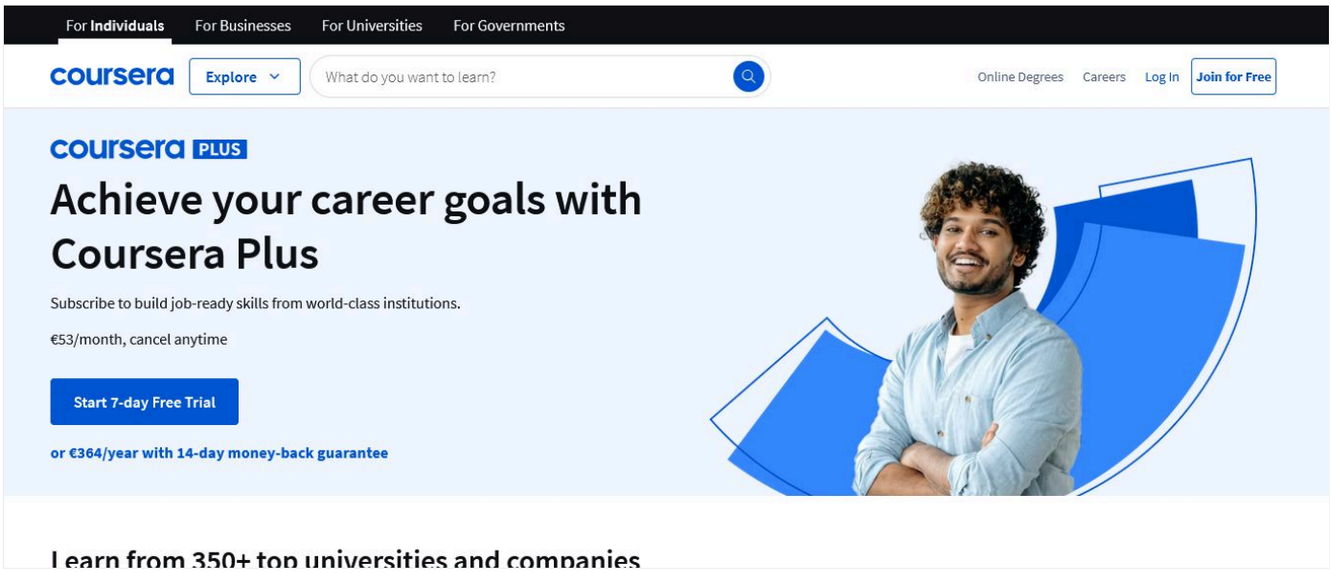

4. **Coursera**
این پلتفرم با همکاری دانشگاه‌ها و مؤسسات آموزشی معتبر، دوره‌های تخصصی در زمینه‌ی برنامه‌نویسی دارد. بسیاری از دوره‌ها رایگان هستند اما برای دریافت مدرک پایان دوره نیاز به پرداخت هزینه است.

5. **Udemy**
یکی از بزرگ‌ترین بازارهای آنلاین برای دوره‌های آموزشی است که شامل هزاران دوره‌ی برنامه‌نویسی می‌شود. کاربران می‌توانند با هزینه‌های کم به دوره‌های مختلف در زمینه‌های گوناگون دسترسی داشته باشند.

6. **Khan Academy**
این وب سایت بیشتر به خاطر دوره‌های آموزشی در زمینه‌ی ریاضیات شناخته شده، اما آموزش‌های خوبی در زمینه برنامه‌نویسی مقدماتی به ویژه JavaScript و طراحی وب نیز ارائه می کند.

7. **edX**
پلتفرمی معتبر که با دانشگاه‌های بزرگی چون MIT و harvard همکاری دارد. دوره‌های برنامه‌نویسی در edX هم به صورت رایگان و هم پولی ارائه می‌شود و کیفیت بسیار بالایی دارند.

این وب سایت‌ها برای شروع یادگیری زبان‌های برنامه‌نویسی گزینه‌های خوبی هستند و می‌توانند مسیر پیشرفت شما را هموارتر کنند. انتخاب درست بر اساس نیاز، زمان و هدف شخصی شما اهمیت زیادی دارد.

معرفی برترین دوره‌های آنلاین برنامه‌نویسی

با گسترش **آموزش‌های آنلاین**، انتخاب یک دوره مناسب برای یادگیری برنامه‌نویسی اهمیت زیادی پیدا کرده است.

کیفیت محتوا، به‌روز بودن سرفصل‌ها و پشتیبانی آموزشی عواملی هستند که یک دوره خوب را از سایر دوره ها متمایز می‌کنند.

در ادامه این پست، بعضی از برترین دوره‌های آنلاین برنامه‌نویسی در سال ۲۰۲۵ را معرفی می‌کنیم که مناسب برنامه‌نویسان است.

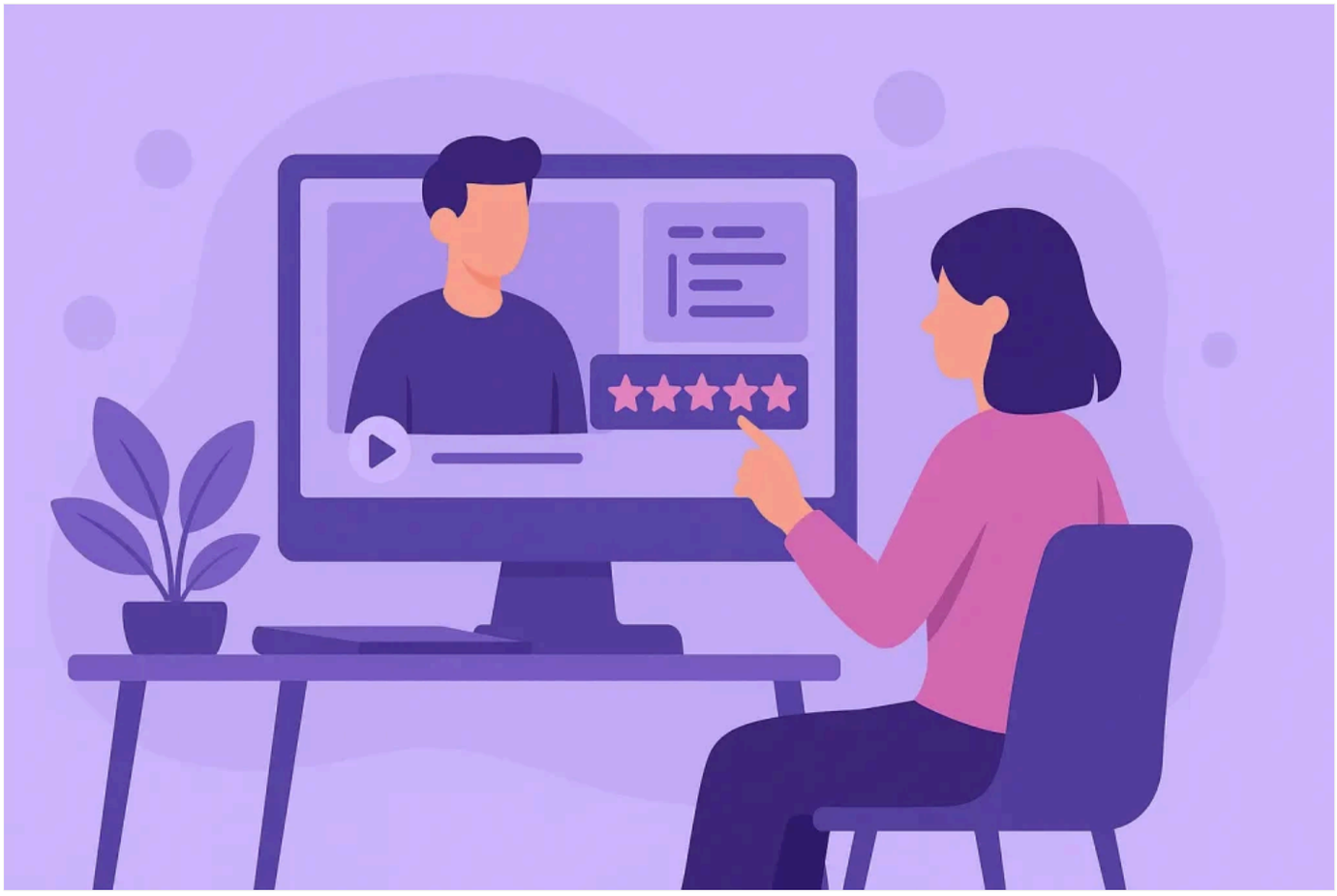

1. **CS50x – Harvard (edX)**
این دوره که توسط دانشگاه هاروارد ارائه شده، یکی از معروف‌ترین دوره‌های رایگان برنامه‌نویسی مقدماتی در دنیا است. مفاهیم اصلی آن شامل علوم کامپیوتر، الگوریتم‌ها است.

2. **The Odin Project**
یک پروژه‌ی کاملا رایگان که مسیرهای آموزشی کاملی برای توسعه‌ی وب از HTML و CSS گرفته تا Node.js و React ارائه می‌دهد. این دوره تاکید زیادی بر پروژه‌محور بودن یادگیری دارد و به کاربران کمک می‌کند نمونه‌کارهای واقعی بسازند.

3. **Meta Front-End Developer Professional Certificate (Coursera)**
این مجموعه‌ی آموزشی توسط تیم متا فیسبوک طراحی شده و تمامی مهارت‌های مورد نیاز برای تبدیل شدن به یک دولوپر فرانت‌اند حرفه‌ای را آموزش می‌دهد. پروژه‌های عملی و محتوای به‌روز این دوره را به یکی از گزینه‌های برتر تبدیل کرده است.

4. **Python for Everybody – University of Michigan (Coursera)**
اگر به دنبال یادگیری زبان برنامه‌نویسی پایتون هستید، این دوره یک انتخاب مناسب برای شما است. مطالب این دوره از سطح مقدماتی شروع شده و به موضوعات پیشرفته‌تر مانند دیتابیس و پروسس دیتاها نیز پرداخته می‌شود.

5. **Full Stack Open – University of Helsinki**
این دوره‌ی کاملا رایگان برای کسانی طراحی شده که می‌خواهند وب دولوپری را به صورت کامل، از سمت فرانت‌اند تا بک‌اند، یاد بگیرند. Node.js، React و GraphQL در این دوره آموزش داده می‌شوند.

6. **Google IT Automation with Python (Coursera)**
این دوره تخصصی توسط گوگل ارائه شده و بر یادگیری اتوماسیون فرآیندها با استفاده از پایتون تمرکز دارد. علاوه بر برنامه‌نویسی، مفاهیم پایه‌ای IT و مدیریت سیستم‌ها نیز در این دوره تحت پوشش قرار گرفته شده است.

هر کدام از این دوره‌ها می‌توانند بسته به نیاز شما، نقطه‌ی شروع مناسبی برای مسیر حرفه‌ای در برنامه‌نویسی باشند.

پیشنهاد می‌شود قبل از انتخاب نهایی دوره مورد نظر، سرفصل‌های هر دوره را بررسی کنید تا بهترین نتیجه را دریافت کنید و بهترین دوره را برای آموزش انتخاب کنید.

معرفی بهترین کتاب‌های آموزشی زبان‌های برنامه‌نویسی

کتاب‌های آموزشی زبان‌های برنامه‌نویسی، یکی از منابع ارزشمند برای یادگیری عمیق مفاهیم و مهارت‌های برنامه‌نویسی هستند. انتخاب کتاب مناسب می‌تواند درک بهتری از مفاهیم پیشرفته‌تر به شما بدهد. در این بخش به مقایسه‌ی بهترین کتاب‌های آموزشی برای زبان‌های برنامه‌نویسی مختلف می‌پردازیم.

کتاب The Pragmatic Programmer نوشته‌ی Andrew Hunt و David Thomas:

کتاب The Pragmatic Programmer یکی از مشهورترین منابع برای برنامه‌نویسان حرفه‌ای محسوب می‌شود.

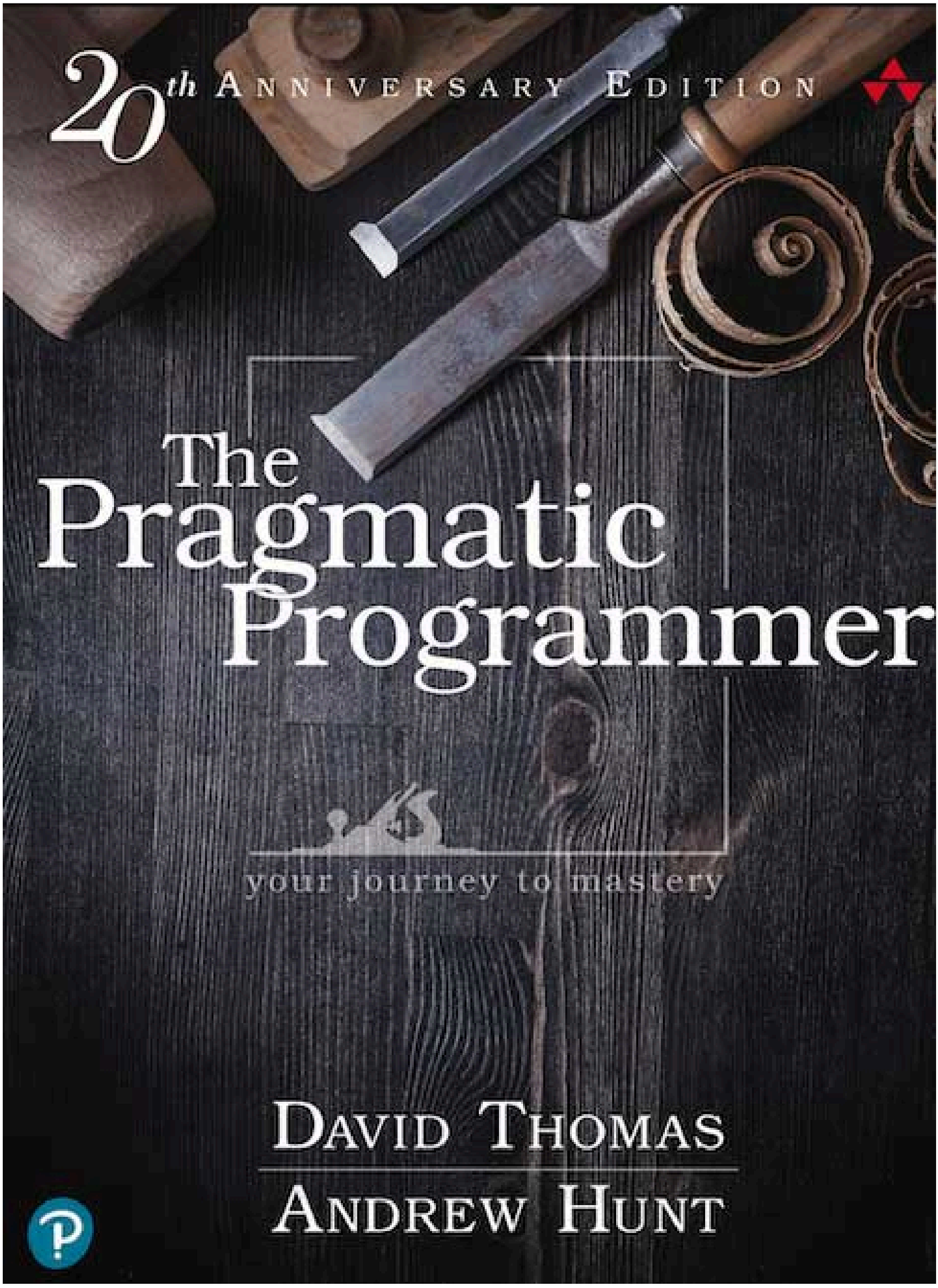

این کتاب به جای تمرکز بر زبان خاصی، بر **تکنیک‌ها و روش‌های عمومی برنامه‌نویسی** تاکید دارد و به همین دلیل برای دولوپرهایی با هر زبان برنامه‌نویسی قابل استفاده و مفید است.

در این کتاب به اصول کاربردی توسعه نرم‌افزار می‌پردازد و خواننده را با مفاهیمی مانند **مدیریت پروژه**، کدنویسی تمیز **Clean Code** و ارتقای مهارت‌های فردی در مسیر برنامه‌نویسی آشنا می‌کند. این کتاب به‌واسطه‌ی رویکرد جامع و عمیق خود، یکی از منابع ارزشمند در سطح پیشرفته به شمار می‌آید.

کتاب Clean Code: A Handbook of Agile Software Craftsmanship نوشته‌ی Robert C. Martin:

این کتاب که در دسته‌ی **منابع عمومی برنامه‌نویسی** قرار می‌گیرد، برای برنامه‌نویسان در سطح پیشرفته طراحی شده است. برخلاف بسیاری از کتاب‌های آموزشی که تمرکز آن‌ها بر یک زبان خاص است، این اثر بر **تکنیک‌ها و روش‌های کلی و عمومی برنامه‌نویسی** تمرکز دارد.

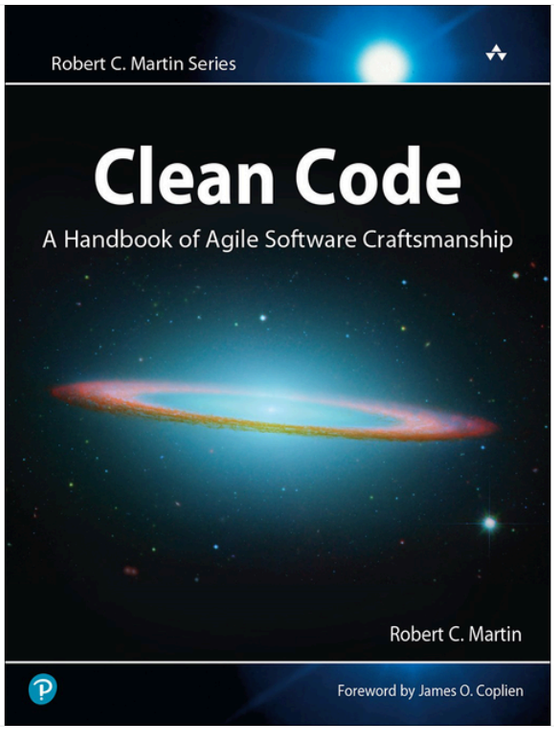

همین ویژگی باعث شده تا برای توسعه‌دهندگانی که با زبان‌های مختلف کار می‌کنند، کاربردی و مفید باشد. این کتاب یکی از شناخته‌شده‌ترین منابع در میان دولوپرهای حرفه‌ای است و به شکلی جامع به اصول و شیوه‌های برنامه‌نویسی کاربردی می‌پردازد.

از جمله مهم‌ترین موضوعاتی که در این کتاب پوشش داده شده می‌توان به **مدیریت پروژه‌های نرم‌افزاری**، کدنویسی تمیز **Clean Code** و تقویت مهارت‌های فردی در فرآیند توسعه اشاره کرد.

کتاب Eloquent JavaScript نوشته‌ی Marijn Haverbeke:

این کتاب یکی از منابع معتبر و ارزشمند برای **یادگیری زبان برنامه‌نویسی JavaScript** است که سطح آن از متوسط تا پیشرفته در نظر گرفته می‌شود.

این کتاب با زبانی ساده و روان، مفاهیم JavaScript را از پایه آغاز کرده و به مرور به مباحث پیشرفته‌تر می‌پردازد. از جمله نقاط قوت این کتاب می‌توان به **بروز بودن محتوای آن** و پوشش موضوعات تخصصی‌تری مانند Node.js و برنامه‌نویسی ناهمگام (Asynchronous Programming) اشاره کرد.

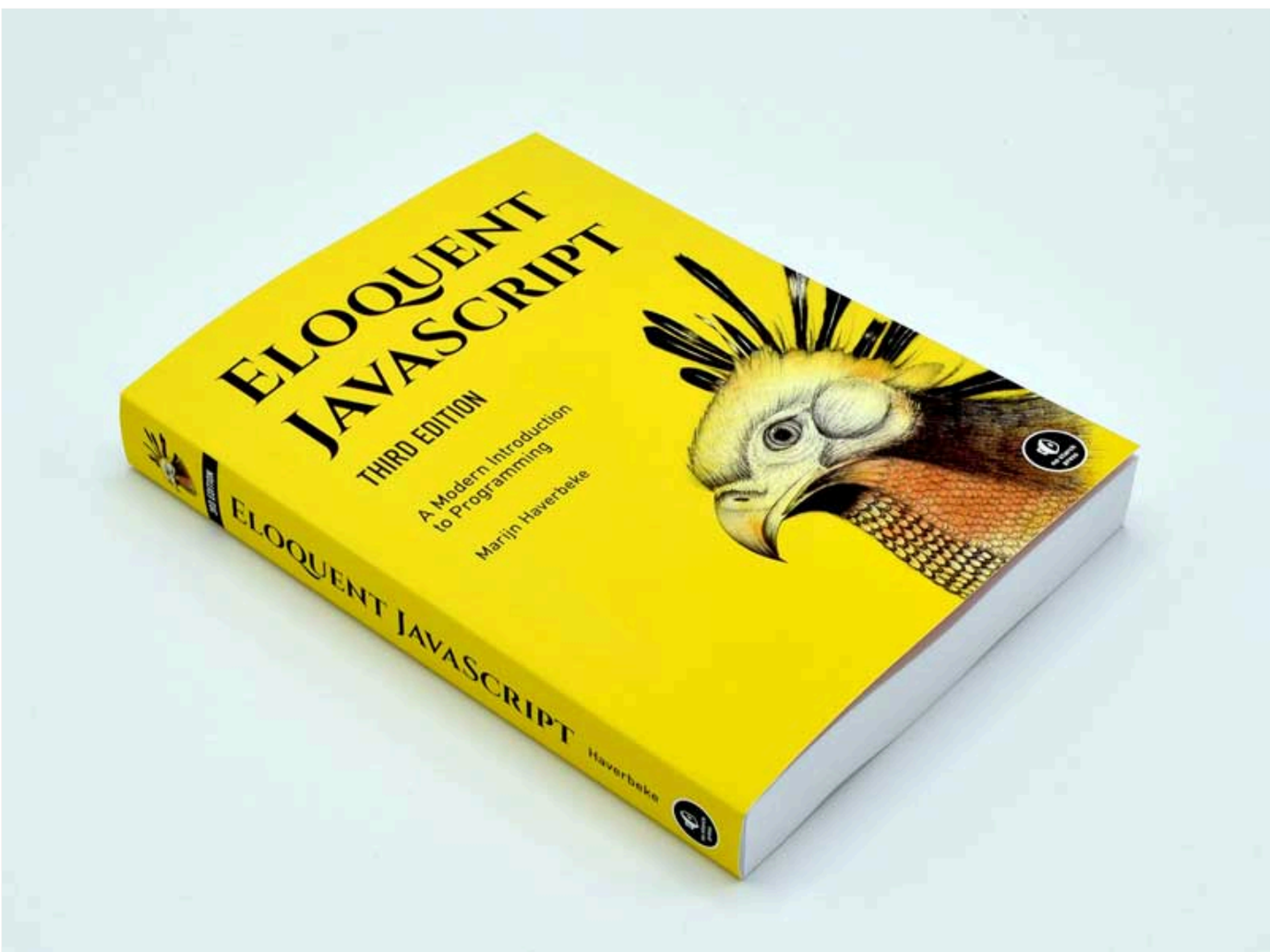

نویسنده با ارائه‌ی مثال‌های کاربردی و تمرین‌های عملی به خواننده کمک می‌کند تا درک عمیق‌تری از ساختارها و مفاهیم JavaScript پیدا کرده و توانایی پیاده‌سازی آن‌ها در پروژه‌های واقعی را به‌دست آورد.

این کتاب انتخابی مناسب برای دولوپرهایی است که می‌خواهند دانش خود را در زمینه JavaScript تقویت کنند و به سطح حرفه‌ای نزدیک شوند.

کتاب Python Crash Course نوشته‌ی Eric Matthes:

کتاب Python Crash Course یکی از بهترین منابع برای افرادی است که قصد دارند **یادگیری زبان برنامه‌نویسی Python** را از پایه آغاز کنند.

این کتاب با سطح‌بندی مناسب، از پایه تا متوسط طراحی شده و رویکردی پروژه محور دارد که آن را به گزینه‌ای جذاب برای کاربران پایتون تبدیل می‌کند.

در ابتدا، مفاهیم پایه و ساختارهای اصلی زبان پایتون به‌صورت ساده و قابل فهم آموزش داده می‌شود و سپس خواننده کتاب با انجام پروژه‌های واقعی، مهارت‌های خود را در زمینه‌های مختلف توسعه می‌دهد.

از ساخت پروژه‌های ساده تحت وب گرفته تا پردازش اطلاعات با استفاده از Python، مطالب این کتاب به‌صورت گام‌به‌گام ارائه شده است. **استفاده از مثال‌های عملی در کنار آموزش تئوری**، باعث می‌شود یادگیری این زبان محبوب برای خوانندگان این کتاب هم لذت‌بخش و موثر باشد.

کتاب Learning Java نوشته‌ی Patrick Niemeyer و Daniel Leuck:

این کتاب یکی از منابع مناسب برای افرادی است که قصد دارند **زبان برنامه‌نویسی Java** را از سطح مبتدی تا متوسط یاد بگیرند.

با توجه به اینکه Java همچنان یکی از محبوب‌ترین و پرکاربردترین زبان‌های برنامه‌نویسی در دنیا است، این کتاب می‌تواند نقطه شروع مناسبی برای ورود به دنیای برنامه نویسی جاوا باشد.

نویسندگان در این کتاب، مفاهیم پایه Java را با زبانی قابل فهم و به همراه مثال‌ها و پروژه‌های عملی آموزش داده‌اند تا یادگیری این زبان برای خواننده کتاب ساده‌تر و کاربردی‌تر شود.

این کتاب با تمرکز بر مباحث اصلی و تمرین‌های واقعی، به یادگیرندگان کمک می‌کند تا مهارت‌های پایه‌ای خود را در برنامه‌نویسی Java تقویت کرده و آماده‌ی ایجاد پروژه‌های حرفه‌ای شوند.

کتاب The Art of Computer Programming نوشته‌ی Donald E. Knuth:

این کتاب یکی از معتبرترین منابع در زمینه علوم کامپیوتر به شمار می‌رود. این کتاب چند جلدی با **تمرکز بر الگوریتم‌ها** و ساختار اطلاعات، به صورت عمیق و نظری به **مفاهیم بنیادین برنامه‌نویسی** می‌پردازد.

هر چند این کتاب به زبان خاصی محدود نمی‌شود و در دسته‌ی منابع عمومی قرار می‌گیرد، اما سطح محتوای آن پیشرفته است و بیشتر برای افرادی مناسب است که به دنبال **درک ریاضی و اصولی علوم کامپیوتر** هستند.

این کتاب با **بررسی دقیق و تحلیلی الگوریتم‌ها**، ابزار ارزشمندی برای پژوهشگران، برنامه‌نویسان حرفه‌ای و علاقه‌مندان به مباحث نظری و پایه‌ای این علم محسوب می‌شود. این کتاب نه تنها دانش فنی را تقویت می‌کند، بلکه **ذهن خواننده را برای تحلیل و طراحی الگوریتم‌های کارآمد و پیچیده آماده می‌سازد.**

کتاب Automate the Boring Stuff with Python نوشته‌ی Al Sweigart:

کتاب Automate the Boring Stuff with Python یکی از بهترین انتخاب‌ها برای افرادی است که می‌خواهند زبان برنامه‌نویسی Python را در سطح پایه و با کاربردهای عملی در زندگی روزمره یاد بگیرند.

این کتاب به‌طور ویژه برای کسانی طراحی شده که علاقه دارند کارهای تکراری و خسته‌کننده‌ی روزمره خود را با کمک برنامه‌نویسی اتوماسیون کنند.

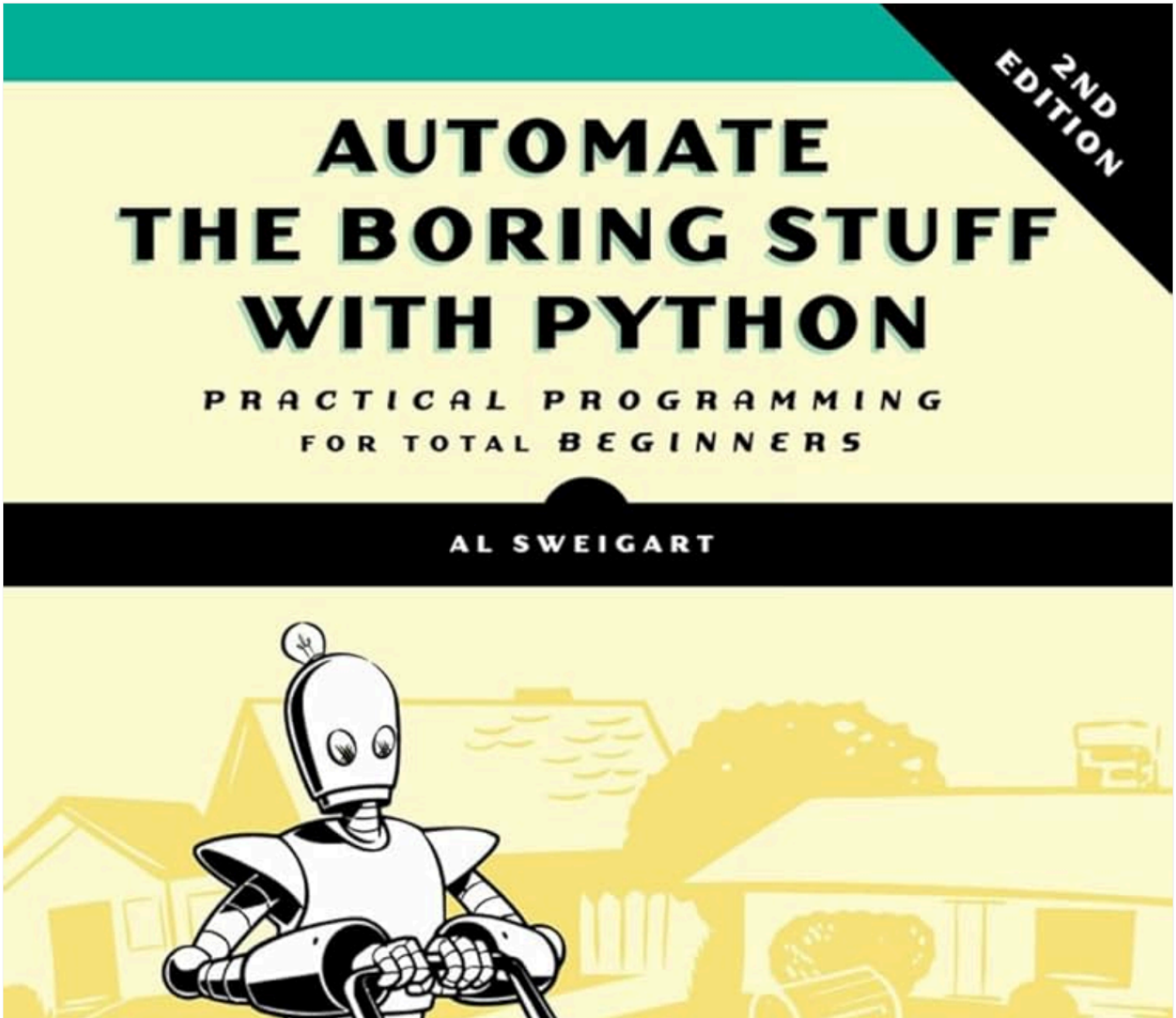

نویسنده کتاب با بیانی ساده و قابل فهم، مفاهیم پایه‌ی پایتون را آموزش داده و خواننده کتاب را با پروژه‌های واقعی و کاربردی آشنا می‌کند. از جمله این پروژه‌ها می‌توان به **نوشتن اسکریپت‌هایی برای مدیریت فایل‌ها**، پردازش متن، کار با صفحات گسترده و حتی کنترل مرورگر و ارسال ایمیل اشاره کرد.

این کتاب با تمرکز بر استفاده‌ی عملی از برنامه‌نویسی، نقطه‌ی شروع عالی برای ورود به دنیای Python و بهره‌برداری واقعی از آن در زندگی است.

در نهایت، انتخاب کتاب مناسب بستگی به زبان برنامه‌نویسی مورد نظر شما دارد. این کتاب‌ها برای یادگیری مفاهیم پایه‌ای و پیشرفته، کدنویسی تمیز و **پروژه‌محور** بسیار مفید هستند و می‌توانند به رشد حرفه‌ای شما کمک کنند.

فهرست بهترین کانال‌های یوتیوب برای آموزش برنامه‌نویسی

یوتیوب یکی از بهترین منابع برای یادگیری برنامه‌نویسی به صورت رایگان و به شکل ویدیو است.

در اینجا به معرفی بهترین کانال‌های یوتیوب برای آموزش برنامه‌نویسی می‌پردازیم که به طور خاص برای دولوپرها حرفه‌ای و کسانی که به دنبال یادگیری مفاهیم پیچیده‌تر هستند، مناسب می‌باشند.

کانال Traversy Media یکی از منابع محبوب در یوتیوب برای یادگیری در زمینه وب دولوپری است که محتوای آن از سطح پایه تا پیشرفته را پوشش می‌دهد. تمرکز اصلی این کانال بر **آموزش‌های پروژه‌محور و کاربردی** است.

آموزش‌ها به‌گونه‌ای طراحی شده‌اند تا کاربران بتوانند آموخته‌های خود را به سرعت در عمل پیاده‌سازی کنند. توضیحات ساده و استفاده از مثال‌های واقعی باعث شده تا این کانال برای یادگیری سریع بسیار مناسب باشد.

Traversy Media به‌طور خاص برای توسعه‌دهندگان وب تولید شده و مجموعه‌ای گسترده از دوره‌ها و آموزش‌ها را در زمینه‌های HTML، CSS، JavaScript، Node.js، React، Vue.js و سایر تکنولوژی‌های مرتبط با وب ارائه می‌دهد.

کانال یوتیوب The Net Ninja:

کانال The Net Ninja یکی از منابع آموزشی معتبر در یوتیوب است که محتوای ویدئوهای آن از سطح پایه تا پیشرفته برنامه نویسی می باشد. این کانال **مفاهیم مختلف برنامه‌نویسی** را به‌صورت مرحله به مرحله و با توضیحات دقیق آموزش می‌دهد، به‌طوری که یادگیری برای مخاطبان ساده باشد.

یکی از ویژگی‌های برجسته‌ی این کانال **به‌روزرسانی منظم ویدیوها** و تطابق آن‌ها با آخرین تغییرات تکنولوژی است.

آموزش‌ها در زمینه‌هایی مانند JavaScript، React، Vue.js, MongoDB, Express.js و Angular ارائه شده‌اند و برای یادگیری عمیق مفاهیم بسیار مناسب هست.

کانال یوتیوب Academind:

کانال Academind یکی دیگر از منابع معتبر یوتیوب برای آموزش برنامه نویسی در سطح پایه تا پیشرفته است که به‌ویژه برای کسانی که می‌خواهند به‌صورت حرفه‌ای وارد دنیای توسعه وب شوند، بسیار مفید است.

این کانال با **تمرکز بر توضیح مفاهیم پیچیده**، آن‌ها را به‌طور دقیق و با مثال‌های عملی آموزش می‌دهد.

ویدیوهای آموزشی این کانال به طور ویژه در زمینه‌های پیشرفته‌ای همچون Vue.js، GraphQL، Node.js، React و TypeScript تولید شده است و برای توسعه‌دهندگان حرفه‌ای که به دنبال یادگیری و به‌کارگیری این تکنولوژی‌ها هستند، کاربردی و مفید می‌باشد.

کانال یوتیوب CS50 (Harvard):

کانال CS50 (Harvard) یکی از معتبرترین منابع آموزشی یوتیوب برای یادگیری برنامه نویسی است که به‌ویژه برای افرادی طراحی شده که می‌خواهند **مفاهیم پایه‌ای علوم کامپیوتر و برنامه‌نویسی** را در سطح دانشگاهی یاد بگیرند.

این کانال به‌طور جامع و دقیق مباحثی از جمله **ساختار اطلاعات**، **الگوریتم‌ها** و **امنیت** را پوشش می‌دهد و برای کسانی که به دنبال درک عمیق‌تری از علوم کامپیوتر هستند، بسیار مناسب است.

دوره‌ی CS50 که به صورت رایگان در یوتیوب در دسترس است، یکی از دوره‌های معتبر و پیشرفته در این زمینه به شمار می‌رود و به دانشجویان و علاقه‌مندان به علوم کامپیوتر این امکان را می‌دهد که دانش علمی و عملی خود را در این زمینه تقویت کنند.

کانال یوتیوب Programming with Mosh:

کانال یوتیوب Programming with Mosh با تهیه و انتشار ویدیوهای آموزشی ساده و قابل فهم از Mosh Hamedani **یکی از اساتید محبوب برنامه‌نویسی**، به آموزش برنامه‌نویسی از سطح پایه تا متوسط می‌پردازد.

این کانال به‌ویژه برای کسانی که می‌خواهند از مفاهیم پایه شروع کنند و به تدریج به سمت مفاهیم پیچیده‌تر پیش بروند، بسیار مناسب است.

Programming with Mosh دوره‌های آموزشی متنوعی در زمینه‌های مختلف مانند SQL، Node.js، React، Python، JavaScript، C# و بسیاری دیگر از تکنولوژی‌های برنامه‌نویسی ارائه می‌دهد که به دانشجویان کمک می‌کند تا مهارت‌های خود را به‌طور موثر و عملی تقویت کنند.

کانال یوتیوب Code Bullet:

کانال یوتیوب Code Bullet برای کسانی که علاقه‌مند به **هوش مصنوعی و ماشین لرنینگ** هستند، مناسب است و در سطح متوسط تا پیشرفته قرار دارد.

این کانال به طور خاص بر پروژه‌های برنامه‌نویسی و هوش مصنوعی تمرکز دارد و پروژه ها به شکلی جالب و با گرافیک‌های جذاب ارائه می‌شوند.

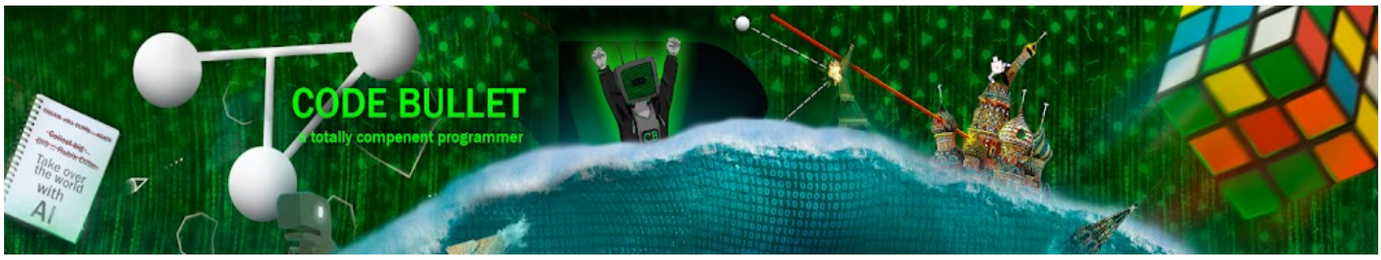

Code Bullet در **آموزش هوش مصنوعی** با استفاده از بازی‌ها و شبیه‌سازی‌ها، روش‌های سرگرم‌کننده و تعاملی را به کار می‌برد که نه تنها مفاهیم پیچیده را توضیح می‌دهد، بلکه به یادگیرندگان کمک می‌کند تا این مفاهیم را در پروژه‌های عملی پیاده‌سازی کنند.

کانال یوتیوب Tech With Tim:

کانال یوتیوب Tech With Tim با انتشار دوره‌های آموزشی از پایه تا پیشرفته، به یکی از منابع محبوب برای **یادگیری زبان برنامه نویسی Python** تبدیل شده است.

Tim به‌عنوان مدرس، مفاهیم را به‌طور ساده و واضح آموزش می‌دهد و علاوه بر این به موضوعات جدید مانند **ماشین لرنینگ** و **استخراج دیتا** نیز پرداخته است.

این کانال شامل آموزش‌هایی در زمینه‌های متنوعی مانند Python، Machine Learning، Web Development و بسیاری دیگر از تکنولوژی‌های روز است که به علاقه‌مندان کمک می‌کند تا مهارت‌های خود را در این زمینه ها تقویت کنند.

کانال یوتیوب Codecourse:

کانال codecourse با تمرکز بر وب دولوپری و ارائه دوره‌های آموزشی با کیفیت، برای کسانی که می‌خواهند به‌طور حرفه‌ای وارد دنیای **PHP** و **Laravel** شوند، مناسب است.

این کانال دوره‌هایی را در زمینه‌های php و laravel ارائه می‌دهد و همچنین دوره‌هایی در زمینه‌های vue.js، javascript و react نیز دارد. codecourse به‌طور کلی برای توسعه‌دهندگان در سطح پایه تا متوسط که قصد بهبود مهارت‌های خود در وب دولوپری دارند، منبع مناسبی است.

با توجه به نوع زبان برنامه‌نویسی که می‌خواهید یاد بگیرید می‌توانید از این کانال‌های یوتیوب استفاده کنید تا مهارت‌های برنامه‌نویسی خود را تقویت کنید. مهم این است که علاوه بر مشاهده ویدیوها، با انجام پروژه‌های عملی و تمرین‌های مستمر، یادگیری خود را تقویت کنید.

چگونه در سال ۲۰۲۵ بهترین مسیر یادگیری برنامه‌نویسی را انتخاب کنیم؟

با توجه به گسترش و تنوع مسیرهای یادگیری زبان‌های برنامه‌نویسی و تکنولوژی‌های جدید، انتخاب بهترین مسیر یادگیری برنامه‌نویسی در سال ۲۰۲۵ می‌تواند برای بسیاری از کاربران و حتی برنامه‌نویسان با تجربه چالش‌برانگیز باشد.

در اینجا به راهنمایی‌هایی برای انتخاب بهترین مسیر یادگیری برنامه‌نویسی در سال ۲۰۲۵ می‌پردازیم.

1. **تعیین هدف یادگیری**

اولین قدم در انتخاب مسیر یادگیری، **تعیین هدف نهایی** شما از یادگیری برنامه‌نویسی است. آیا می‌خواهید به عنوان دولوپر وب کار کنید؟ یا می خواهید وارد دنیای بیگ دیتا Big Data شوید؟ یا در زمینه‌ی هوش مصنوعی AI فعالیت کنید؟ انتخاب هدف به شما کمک می‌کند تا زبان‌ها و موضوع‌های مناسب را بشناسید و همان زمینه ها یادگیری را ادامه دهید.
اگر هدف شما کار در وب است، زبان‌هایی مانند php و JavaScript و فریم‌ورک‌هایی چون React یا Node.js مناسب خواهند بود.
برای کسانی که به استخراج و تحلیل دیتاهای مختلف علاقه‌مندند، یادگیری Python و پکیج‌هایی مانند Pandas و NumPy توصیه می‌شود.
اگر در این زمینه فعالیت می‌کنید، زبان‌های Python و R، همراه با فریم‌ورک‌های TensorFlow و PyTorch، گزینه‌های مناسبی خواهند بود.

2. **انتخاب زبان‌های برنامه‌نویسی**

در سال ۲۰۲۵ تعداد زبان‌های برنامه‌نویسی موجود به طرز چشم‌گیری افزایش یافته است. با این حال، برخی از زبان‌ها به دلیل کاربرد گسترده‌تر و پشتیبانی قوی‌تر همچنان از محبوبیت زیادی برخوردار هستند. **انتخاب زبان برنامه نویسی به هدف و علاقه‌ی شما بستگی دارد.**
Python برای افرادی که به توسعه وب، تحلیل داده‌ها، یادگیری ماشین یا اتوماسیون علاقه دارند مناسب است و زبان JavaScript برای کسانی که می‌خواهند به توسعه وب فرانت‌اند و بک‌اند بپردازند مناسب است.
یادگیری Java برای توسعه اپلیکیشن‌های موبایل و سرور ضروری است و C/C++ برای برنامه‌نویسی سیستم‌ها و ایجاد نرم‌افزارهایی با عملکرد بالا پیشنهاد می شود.

3. **یادگیری از منابع معتبر**

به دلیل وجود منابع آموزشی متعددی در اینترنت، انتخاب منابع خوب و با کیفیت از اهمیت بالایی برخوردار است. استفاده از منابع معتبر مانند **دوره‌های آنلاین**، **کتاب‌های معتبر** و **وبسایت‌های آموزشی** می‌تواند به شما در مسیر یادگیری کمک کند. چندین منبع پیشنهادی و دوره های انلاین وجود دارند که در این پست به آنها اشاره کردیم. همینطور در **وبلاگ پارس وب سرور** هم مطالب و مقالات کاربردی زیادی منتشر شده است که می تواند بسیار کمک کننده باشد.

4. **تمرکز بر مفاهیم پایه‌ای**

حتی اگر قصد دارید زبان‌ها و موضوعات جدیدی را یاد بگیرید، درک عمیق مفاهیم پایه‌ای علوم کامپیوتر از جمله الگوریتم‌ها، ساختار اطلاعات و اصول طراحی سیستم‌ها می‌تواند به شما کمک کند تا درک بهتری از **نحوه عملکرد زبان‌ها** و تکنولوژی‌های مختلف پیدا کنید.

5. **پیوستگی در یادگیری**

برنامه‌نویسی یک مهارت است که برای تسلط کامل به آن، نیاز به تمرین مداوم و **تداوم یادگیری** دارد. سعی کنید به طور منظم و در طول زمان مطالعه کنید و پروژه های عملی ایجاد کنید که به یادگیری بهتر و عمیق‌تر بسیار کمک میکند.

6. **شبکه‌سازی و مشارکت در جوامع آنلاین**

عضویت در انجمن‌هایی مانند Reddit، GitHub، Stack Overflow و گروه‌های برنامه‌نویسی در شبکه‌های اجتماعی می‌تواند به شما در یادگیری و حل مسائل کمک کند. ارتباط با افراد با تجربه‌تر به شما کمک می‌کند تا سریع‌تر مشکلات خود را حل کنید و از تجربیات دیگران بهره‌مند شوید.

7. **ملاحظه روند بازار کار**

توجه به **روندهای بازار کار** و تکنولوژی‌های در حال رشد نیز از اهمیت زیادی برخوردار است. برای مثال، در حال حاضر هوش مصنوعی، بلاک‌چین و توسعه برنامه‌های موبایل از موضوعات پرطرفدار بازار کار به شمار می‌روند. بنابراین، انتخاب مسیری که نیازهای بازار را برآورده کند می‌تواند شانس شما را برای جذب فرصت‌های شغلی بیشتر کند.

با انتخاب درست هدف، زبان‌های برنامه‌نویسی، منابع آموزشی و تمرکز بر مفاهیم پایه‌ای، می‌توانید از فرصت‌های موجود در دنیای برنامه‌نویسی بهره‌برداری کنید.

در نهایت، یادگیری زبان‌های برنامه‌نویسی در سال ۲۰۲۵ نیازمند انتخاب منابع مناسب و استفاده از ابزارهای به‌روز است. با توجه به بروزرسانی‌های سریع تکنولوژی‌ها و زبان‌های جدید، برای موفقیت در این حوزه، باید به منابع تخصصی، معتبر و مناسب هر سطح از مهارت دسترسی داشته باشید. از وبسایت‌ها و دوره‌های آنلاین گرفته تا کتاب‌ها و کانال‌های یوتیوب، هر کدام می‌توانند به‌طور موثر شما را در **یادگیری بهتر و سریع‌تر زبان‌های برنامه‌نویسی** کمک کنند.

در حالی که برخی از منابع برای سطوح پایه مناسب‌تر هستند، منابع تخصصی‌تر برای برنامه‌نویسان حرفه‌ای طراحی شده‌اند و به شما کمک می‌کنند تا مهارت‌های خود را در پروژه‌های پیچیده‌تر بالا ببرید.

همچنین با استفاده از منابع رایگان و پولی، می‌توانید به راحتی مسیر یادگیری خود را شخصی‌سازی کنید و از هر فرصتی برای به‌روزرسانی دانش خود بهره‌برداری کنید.
در نهایت، **مهم‌ترین نکته این است که روند یادگیری شما مستمر و با هدف باشد**. یادگیری زبان‌های برنامه‌نویسی یک فرایند تدریجی است که نیاز به تمرین، پروژه‌های عملی و پشتکار دارد. با انتخاب منابع مناسب و صرف زمان کافی، می‌توانید به یکی از برنامه‌نویسان حرفه‌ای و موفق در دنیای تکنولوژی تبدیل شوید.

از اینکه در این پست با پارس وب سرور با ما همراه بودید سپاسگزاریم. شما هم اگر وب سایت دیگر و یا منابع بهتری برای یادگیری زبان های برنامه نویسی می شناسید می توانید در قسمت نظرات برای ما ارسال کنید.

© - تمامی حقوق مادی و معنوی این وب سایت متعلق به پارس وب سرور می باشد. 2025